



LABORATÓRIO DE TÉCNICAS EXPERIMENTAIS BÁSICAS E AVANÇADAS EM ENDOSCOPIA

PROF. PAULO SAKAI - INCOR

PROGRAMAÇÃO 2025

O laboratório de técnicas experimentais em endoscopia é fruto do ideal de ensino e pesquisa do Professor Paulo Sakai. Teve seu início em 2012 e já forneceu treinamento para mais de uma centena de médicos brasileiros e estrangeiros em técnicas de ESD, POEM e tratamento do divertículo de Zenker

OBJETIVO

Ter acesso às técnicas e acessórios utilizados na prática endoscópica terapêutica básica e avançada

MODELO

Serão aplicados modelos mecânicos, ex-vivos e vivos. Um aluno por estação.

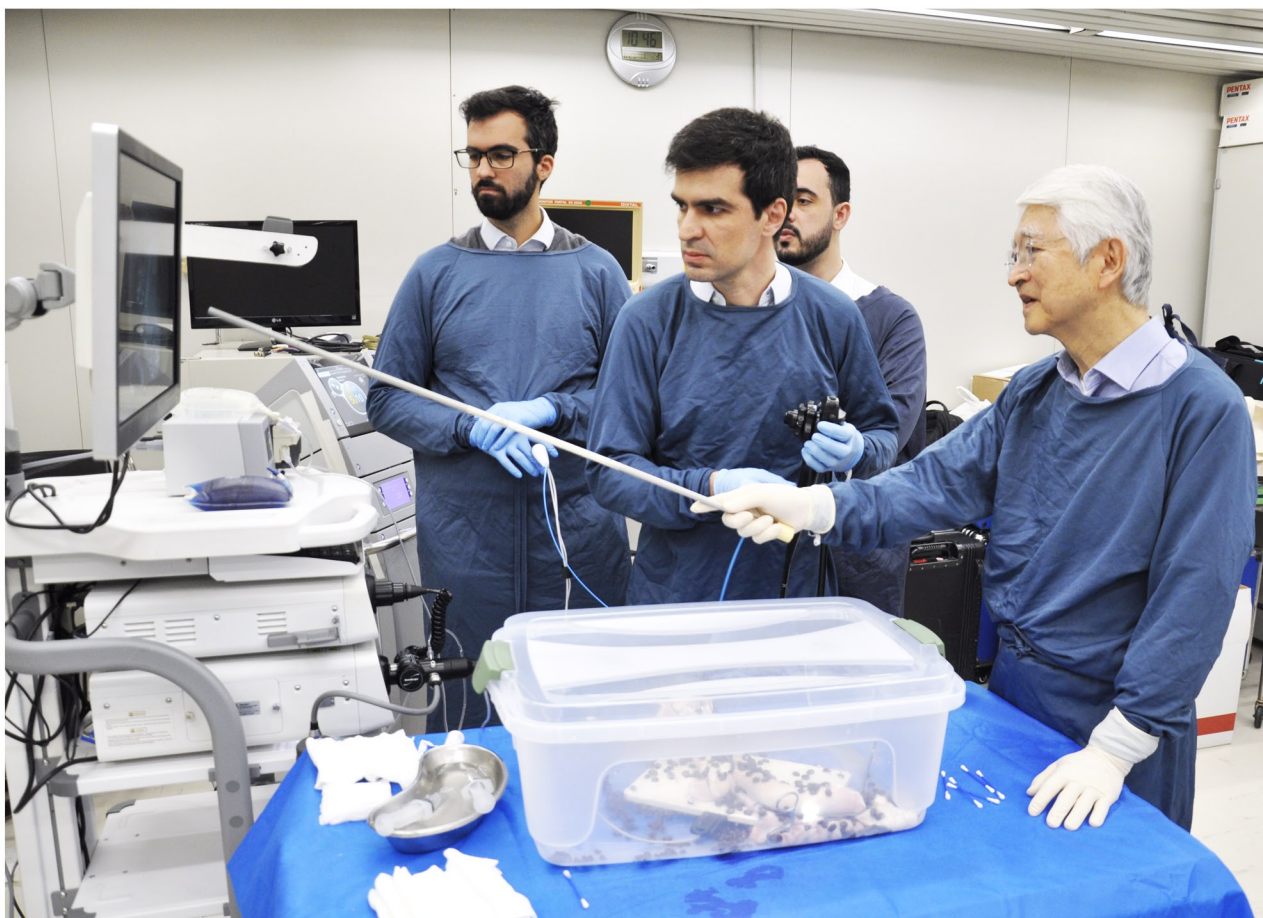

PÚBLICO ALVO

Médicos endoscopistas especialistas ou cursando residência médica em endoscopia ou discentes de centros de treinamento da SOBED

CORDENAÇÃO

Prof. Dr. Paulo Sakai, Prof. Dr. Fauze Maluf Filho
Dr. Christiano M. Sakai
Dr. Edson Ide

INFORMAÇÕES

Centro de Estudos Professor Shinichi Ishioka
(CESEGI)

Secretária: Grasiela Castilho

e-mail: endocesegi.ichc@hc.fm.usp.br

contato: 11 98541 4860

APOIO

Setor de técnicas experimentais - INCOR

Olympus, Promedon, Boston Scientific,
E Tamussino, ERBE,
Labor-Med (Fujinon), Meditronic,
Ride Engenharia, Steris e Sonoscape



CURSO DO LABORATÓRIO DE TÉCNICAS EXPERIMENTAIS BÁSICAS E AVANÇADAS - PROF. PAULO SAKAI

PROGRAMAÇÃO 2025

CURSO CONTINUADO ESD E TERCEIRO ESPAÇO (POEM, GPOEM E ZENKER)

Datas: às **Quartas-feiras**

- 19/03/2025 ● 16/07/2025
- 16/04/2025 ● 20/08/2025
- 21/05/2025 ● 17/09/2025
- 15/10/2025

Hora: 8h às 12h

Vagas: 03 (três) alunos



Pacote 1:

Uma data acima

+ 3 quartas feiras no período da manhã

Pacote 2:

Uma data acima

+ 6 quartas feiras no período da manhã

Treinamento Avulso:

Acesso aos médicos que participaram do **CURSO ESD E TERCEIRO ESPAÇO (POEM, GPOEM E ZENKER)**

Treinamento em grupo às **quartas feiras** pela manhã das 8h às 11h30, sob agendamento prévio.

O participante terá direito a um procedimento completo.

**Curso Continuo ESD e Terceiro Espaço
(POEM, GPOEM e ZENKER) - Quartas:**

Médicos	R\$ 4.000,00
Sócio SOBED	R\$ 2.000,00
Residentes	R\$ 1.500,00

Pacote 1:

Médicos	R\$ 5.500,00
Sócio SOBED	R\$ 3.000,00
Residentes	R\$ 2.500,00

Pacote 2:

Médicos	R\$ 6.500,00
Sócio SOBED	R\$ 4.000,00
Residentes	R\$ 3.000,00

Treinamento Avulso:

Médicos	R\$ 1.000,00
Sócio SOBED	R\$ 750,00
Residentes	R\$ 500,00

